横須賀港、市役所など視察

日高港の発展を願い 日高港振興協会

日高港が5万㌧クラスの船舶の入港が可能となり、来年3月23日(土)に日本最大のクルーズ客船「飛鳥Ⅱ」の初寄港が決定したことで日高港振興協会（会長・吉田擴御坊商工会議所会頭）の動きが活発化してきた。7月に新宮港に入港した「にっぽん丸」の受け入れ体制を視察。10月18日には神奈川県の海上自衛隊の総本部がある横須賀地方総監部と客船の入港も多い横須賀港、横須賀市役所などを訪れ視察研修をした。19日は東京の日本科学未来館と「ワールドロボットサミット」が開かれているビッグサイトで最先端技術ロボットを見学し、12月に御坊市で開催する「きのくにロボットフェスティバル」に備えた。

日高港振興協会の横須賀港視察には13人が参加。羽田空港で日商の会議で昨日より東京に来ていた吉田会頭と待ち合わせてバスで一路横須賀へ。横須賀港では停泊中の護衛艦たかなみに乗船し館内を見学のあとクルーズ船で軍港をめぐった。同港を母港としている原子力空母ドナルドレーガンは無かったが乗組員が6000人、家族も住んでいると言われその経済効果が頭を過ぎる。日本が保有するイージス艦は6隻だが、横須賀には13隻のアメリカのイージス艦が配備。南極観測船しらせも母港で毎年ボロボロになって帰ってきては修復されて出港していくなどと説明を受けた。三笠公園内に保存されている世界三大記念艦「三笠」を見学して市役所へ。

市役所では服部順一港湾部長、小林俊一経済部企業誘致課長らが市や港の概要を説明。吉田会頭は親切な対応にお礼を述べ、日高港を説明した上で「日高港の発展を願い毎年1回各港の視察を続けているが、企業誘致は中々難しい」と言えば「うちは売る土地が無い。ポートセールスは商工会議所とタイアップしてやっている」など和やかに話が進んだ。この日は、朝5時45分に御坊市役所を出発する強行スケジュールで昼食はバス内で弁当を食べた。

翌日はゆったりと東京の日本科学未来館を見学。外国人の子どもの多さに、どこの国の子どもたちも科学は好きだと認識。東京ビッグサイトは経済産業省の最新のロボット技術を展示するワールドロボットサミットを開催中で、12月に御坊市立体育館で開く、きのくにロボットフェスティバルを前に吉田会頭は各コーナーの最新技術を見入っていた。

参加者は次の皆さん。吉田擴（ヨシダエルシス㈱）谷口邦弘（㈱谷口組）三尾聖司（㈱玉井組）松本尚之（㈱小林建設）小池佳史（㈱近畿マリンクラブ）長田道典（㈱長田組）小池正幸（㈱小池組）平川和男（きのくに信用金庫御坊営業部）笠野和男（美浜町役場）山崎真也（御坊市）塩路泰弘（御坊商工会議所）高垣雅人（同）佐藤健治（㈱ツー・ワン紀州）

護衛艦たかなみの船上で

横須賀市役所で港の説明を受ける

黒柳徹子さんのアンドロイドロボットと対談する吉田会頭

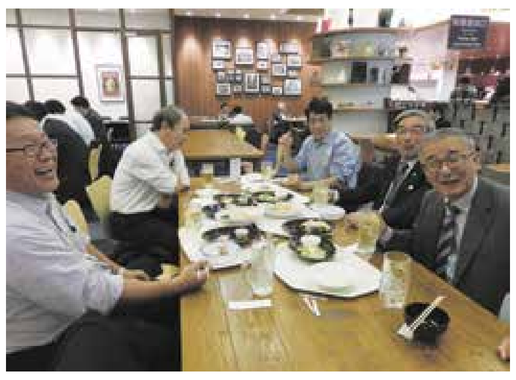

ハードなスケジュールに楽しい食事

しみずふるさとまつり

18日 しみずふれあいの丘

恒例となった60㌔の「新米たわら運び」など楽しい企画が盛りだくさんの「第5回しみずふるさとまつり」が18日(日)9時30分～15時、有田川町清水のしみずふれあいの丘スポーツパークで開く。

司会とライブパフォーマンスは昨年と同じシンガーソングライターの西村右さん。西村さんは美男コンテストでグランプリの受賞経験があるイケメンで今年から同町の観光大使として活動中。会場では飲食・雑貨の販売ブースや太鼓演奏、綱引きなどがあり、最後は大餅投げを行う。

問い合わせは有田川町役場清水行政局、産業振興室、井上さん☎0737・52・2111（内線83・113）

パソコン教室開講

中紀技能訓練協会

日高町荊木の職業訓練法人 中紀技能訓練協会はパソコン教室を開講、受講生を募集している。募集要項は次の通り。

○夜間コース（18時30分～20時30分）

▽「初心者のためのWord入門」（Word2016）受講料8000円（教材含む）＝文字入力の基本、文書作成、表の作成など。期間は26日(月)・28日(水)・30日(金)・12月3日(月)・5日(水)・7日(金)。募集締め切りは11月21日(水)。定数10名。※参加者少数の場合は中止することあり。申し込み・問い合わせは同協会☎0738・63・1500。

大藤さん（内原小）嶋田君（志賀小）知事賞

MOA美術館中紀児童作品展

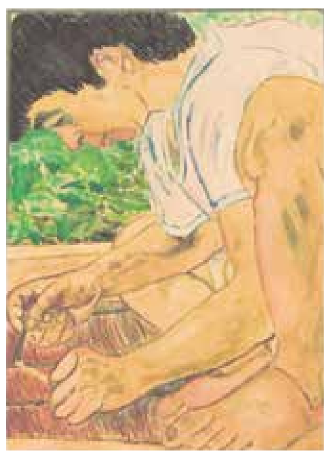

嶋田君の「すだれをなおすお父さん」

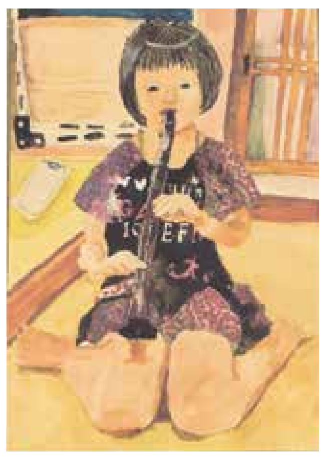

大藤さんの「リコーダーをふいている私」

第30回MOA美術館中紀児童作品展（吉井和視実行委員長）は、有田・日高地方の45校の小学校児童から1113点の応募があり、審査の結果131点が入賞。入賞作品は有田川町の有田中央高校同窓会館で10月20、21日に展示され21日、同校の体育館で銅賞以上の43点の入賞者表彰式が中山正隆有田川町長らを来賓に行われた。

特賞の県知事賞・MOA美術館奨励賞に日高町の内原小4年の大藤愛叶さんと同町志賀小学校6年の嶋田倫也君が選ばれ全国展の審査に進む。表彰の前に有田中央高校吹奏楽部のお祝いの演奏があり、大藤さんと嶋田君は表彰のあと、喜びの感想発表もあった。

銅賞までの入賞は次の皆さん。カッコ内は小学校名、学年。

県議会議長賞＝小池麻央（御坊6）▽県教育委員会賞＝鈴木千尋（湯浅6）▽有田市長賞＝池田涼憂眞（港3）▽有田川町長賞＝二澤蒼太（石垣3）▽湯浅町長賞＝脇村凛平（湯浅3）▽広川町長賞＝畑和花（南広3）▽御坊市長賞＝宮井茉由（藤田2）▽日高川町長賞＝石倉虎大郎（川辺西2）▽日高町長賞＝坂将起（内原4）▽由良町長賞＝中尾瀬奈（由良2）▽美浜町長賞＝松本紗奈（和田3）▽朝日新聞和歌山総局賞＝中津凛香（内原4）▽産経新聞社賞＝阪本美沙（藤田6）▽毎日新聞和歌山支局賞＝塩路駿（藤田5）▽読売新聞和歌山支局賞＝小池華凛（藤田2）▽テレビ和歌山賞＝高木結妃（藤田5）▽㈱和歌山放送賞＝山口遥大（港3）

金賞＝狩谷彩月（藤田1）佐竹望秋（藤田3）吉本苺果（藤田4）橋本昊征（御坊6）

銀賞＝川合涼矢（川原河1）高橋はるか（和田1）高橋実来（和田2）玉置奈央（藤田3）岩﨑寛大（広4）竹村光永（塩屋4）小池陽菜（藤田4）稲葉陽祐（松原6）

銅賞＝大﨑苺花（藤田1）中津遥（内原1）小畑心椛（藤田2）上野山靖健（田鶴3）東誌織里（藤田3）小竹未紘（藤田4）鳴川晃璃（江川4）前出和紀（塩屋5）山戸こころ（野口5）湯川華奈（藤田5）尾田蒼太（南広6）小早川陽彩（松原6）

知事賞の表彰を受ける大藤さん

喜びの感想を述べる嶋田君

塩屋祭で「四神の鉾」など解説

塩屋文化協会長 溝口善久さん

御坊市塩屋文化協会（溝口善久会長）は10月21日、塩屋王子神社で行われた秋祭り・塩屋祭で神社の歴史や文化財、老樹を学ぶ講座を開いた。

同神社は昨年、国の史跡に指定され、秋祭りの祭礼の日しか見ることのできない古来から伝わる四神の鉾や毛槍、幣などの御神儀の解説が行われた。

溝口さんの案内は神社階段下の仁井田好古の石碑から始まり、本殿のわきに公開された御神儀四神の鉾は青龍、玄武、朱雀、白虎がかたどられ、明治まで続いた朝廷の祭礼では、神輿の後ろに四神を配し、衣笠を貴人に差し掛け、従者7人と美人8人が続いたという記録がある。現在の鉾は室町時代に作りかえられたものという。また、日ノ御崎＝日御崎、塩屋＝塩冶（えんや）など地名についても日高と出雲の関係について解説した。

境内では天田、猪野々・中村、湊、北塩屋の4組が宮入り。のぼり差しのあと地元の女児5人が巫女神楽「美人王子」の舞を奉納。各組の4頭の獅子舞のあと北塩屋若中の四つ太鼓が練り歩き見物人を楽しませた。

仁井田好古の石碑を説明する溝口さん

出生

【 】は提出先
〈 〉はよみ
（ ）は親

【御坊市】薗＝近田瑛斗〈えいと〉（尚之）塩屋町＝岡本琉花〈るか〉（哲）野口＝塩崎瑛太〈えいた〉（航太）

内科・消化器内科
とめきクリニック
TEL・FAX（0738）22-3232

診療時間	月	火	水	木	金	土	日・祝
午前9:00～12:00	○	○	○	○	○	○	／
午後1:30～ 4:00	検査	検査	／	検査	検査	／	／
午後4:00～ 6:00	○	○	／	○	○	／	／

胃カメラ、大腸カメラの予約は予め お電話下さい。
至川辺IC　Aコープ　TM薬局　日高川町役場　ココ
日高郡日高川町小熊2475-1

内科・外科・老年心療内科・美容皮膚科

診療時間	月	火	水	木	金	土	日
9:00～17:00	○	○	休	○	○	△	休

△…土曜日は9:00～13:00まで
※祝日は休みとなります。
※昼も休けいなしで診察してます。
御坊なかむらクリニック
院長 中村成宏
御坊市湯川町財部
（日高総合病院前）
TEL.(0738)52-8020

診療科目　小児科

診療時間	月	火	水	木	金	土	日・祝
午前9:00～12:00	○	○	○	○	○	○	×
午後4:00～7:00	○	○	×	○	○	×	×

【休診日】 水・土曜日午後、日曜日・祝日
医療法人 奥田医院
おくだこどもクリニック
ご予約　パソコン・スマホご利用の場合 https://okuda-kodomo.com/yoyaku/
お電話 050-5840-2233
御坊市湯川町小松原551-4
TEL.0738-32-3333

内科・循環器内科・小児科
医療法人 古田医院
古田浩太郎
古田浩樹

受付時間	月	火	水	木	金	土	日・祭日
午前8:30～正午	○	○	○	○	○	○	×
午後3:00～6:00	○	○	○	×	○	×	×

◆休診日　木・土曜日の午後、日曜日・祭日
日高郡日高町荊木560
TEL（0738）63-2625

しめざき眼科クリニック
院長 〆崎充生 SHIMEZAKI MITSUO
休診日／木曜午後・土曜午後・日曜・祝日
P駐車場有ります　JR御坊駅より徒歩8分
御坊市湯川町小松原531－2
TEL（0738）32-7800

歯科・小児歯科
ひだか歯科
初診随時受付中

診療時間	月	火	水	木	金	土
AM 9:30～12:00	○	○	○ 9:00～12:30	○	○	○ 9:00～12:30
PM 2:30～ 7:00	○	○	／	○	○	／

※日曜・祝日は休診致します
☎0738-63-1188
日高郡日高町小中493-1
（日高中学校横）

内科・小児科・放射線科
肝臓・消化器内科（内視鏡）
西本医院
●診療時間　午前9時～12時
午後2時～6時30分
●休　診　土曜の午後、日曜・祝日
西本研志　西本利吉
御坊市島174（高校通り）
TEL（0738）22-0456

整形外科・リハビリテーション科
島整形外科

受付時間	月	火	水	木	金	土	日祝
午前 8:00～12:00	○	○	○	○	○	○	×
午後 3:00～6:00	○	○	○	×	○	×	×

日高郡日高川町
土生160-4
☎0738-22-0770

えのもと眼科
診療案内
平　日：午前9時～正午
午後3時～6時30分（10月～3月 6時まで）
土曜日：午前9時～正午
休診日：日曜、祝祭日
御坊市薗95（日高病院西）TEL.0738-24-0880

心療内科・内科・精神科　予約制
むらがき心療内科クリニック
診療時間
午前 9:00～12:00
午後 3:00～ 6:00

	午前	午後
月	○	○
火	○	／
水	○	○
木	○	／
金	○	○
土	○	／
日・祝	／	／

【休診日】火曜、木曜、土曜日午後
日曜・祝祭日
御坊市島646-1
TEL 0738-20-1167　FAX 0738-20-1164

医療法人すこやか会
おおたにクリニック
小児科・内科・心療内科・神経内科・リハビリテーション科

	月	火	水	木	金	土
午前9時～12時	○	○	○	／	○	○
午後3時～6時30分	○	○	○	／	○	／

一部の診療、予防接種などは予約制にしています。
土曜日午後1時まで診療。臨時休診等の最新情報はホームページをご覧下さい。おおたにクリニック,御坊市 検索
相談・問合せ専用電話：☎0738-20-2195
御坊市名田町野島1-7
（国立和歌山高専南隣）
Tel 0738-29-2951

内科（消化器内科 呼吸器内科）
井本内科
●診療時間　午前9時～12時
午後2時～6時
木・土曜 午前9時～12時
●休 診 日　日曜・祭日、木・土曜の午後
井本裕美
井本和也
御坊市島232
☎0738-22-2228

澳 内科医院
内科・小児科・放射線科 糖尿病・アレルギー外来

診療時間	月	火	水	木	金	土
AM PM 9:00-12:00	○	○	○	○	○	○
PM PM 4:00-6:00	○	5:00～7:00	○	×	○	×

インフルエンザ予防接種予約受け付けます
往診可：JR湯浅駅前
院長 医学博士 認知症サポート医　澳 親人
☎0737(62)3649

〈休診〉日曜・祝祭日
・土曜木曜の午後
医療法人 野尻歯科
国道筋・御坊市役所バス停前
TEL（0738）22-2013

中井こどもクリニック
◆診察予約のお知らせ
●パソコンでご利用の場合 http://nakai-kodomo.com/yoyaku/
●携帯電話でご利用の場合 http://nakai-kodomo.com/yoyaku/mob/
●診療予約専用 TEL（0738）32-3070

診療時間	月	火	水	木	金	土
午前9:00～12:00	○	○	○	○	○	○
午後4:00～7:00	○	○	○	／	○	／

◆休診日：日曜日・祝日・木曜日午後・土曜日午後
〒644-0002　御坊市薗414-15（大浜通り）
☎0738-32-3030

内科・消化器内科・小児科
神経内科・放射線科・心療内科

診療時間	月	火	水	木	金	土	日・祝
午前 9:00～12:00	○	○	○	○	○	○	休
午後 2:00～6:00	○	○	○	○	○	休	休

中島医院
御坊市湯川町小松原380-11（JR御坊駅前）
TEL（0738）22-0168

婦人科一般・妊婦健診・更年期外来
子宮・乳房・骨 検診
日高マタニティクリニック
診療時間：午前9:00～12:00
午後4:00～午後6:30
休診日：火木土の午後、日曜、祝祭日
御坊市薗123-18
（北出病院正門前）TEL.0738-24-1103（イイオサン）

診療時間	月	火	水	木	金	土
9:00～13:00	○	○	○	×	○	○
15:00～18:00	○	○	○	×	○	×

ふぁみりあ歯科
御坊市藤田町藤井2197 ☎0738-23-3118（予約制）